Registre à signatures

www.centre-funeraire-marchetti.fr

Tél. 03 23 84 21 21 - Fax. 03 23 84 21 20

Nous ne pouvons vous garantir l'exactitude des adresses email fournies.

Liste des messages de condoléances pour Monsieur PLACE Bernard

Lavoine Marilyne — Posté le 13-02-2024 à 12:08:09

AUCUNE IMAGE

Je vous présente mes sincères condoléances. Courage à vous en ces moments difficiles.

Coutant Angeline — Posté le 13-02-2024 à 10:42:28

AUCUNE IMAGE

C’ est avec une grande émotion que j’ ai appris cette triste nouvelle. Difficile de trouver les mots justes dans cette douloureuse épreuve, je suis de tout cœur avec vous et vous présente mes plus sincères condoléances.

MOLEUR Pierrette&Daniel — Posté le 13-02-2024 à 10:40:56

AUCUNE IMAGE

C'est avec une très tristesse que nous avons appris le décès de Bernard .
Nous vous présentons nos plus sincères condoléances pour vous et votre famille ,et par la pensée sommes avec vous tous en ce moment douloureux.

LEGRAND JOCELYNE & CLAUDE — Posté le 12-02-2024 à 12:12:57

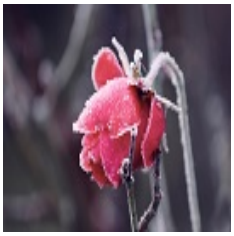

Claudine, Magalie, Matthieu, Tiphaine, ainsi que toute la famille et les amis.
Nous sommes bouleversés par la nouvelle du malheur qui vient de vous frapper. Nous partageons votre peine, et soyez assurés que nous pensons beaucoup à vous en ces douloureux moments.
Recevez nos plus affectueuses condoléances

ALLIOT Valérie et Gilles — Posté le 12-02-2024 à 10:44:47

AUCUNE IMAGE

Chères Claudine, Magalie, Tiphaine, Cher Mathieu,
Laure et Benjamin se joignent à nous pour vous présenter nos sincères condoléances, pour la disparition de Bernard, mari, papa, papy, ami, parti trop vite et trop jeune. Nous partageons votre peine et serons de tout coeur avec vous mercredi dans cette épreuve qu'est la séparation, ne pouvant malheureusement nous rendre aux obsèques.
Valérie et Gilles et les enfants

IDOUX Luc Chantal Elodie — Posté le 10-02-2024 à 15:34:47

AUCUNE IMAGE

Mme Place et ses Enfants
Nous vous présentons toutes nos plus sincéres condoléances , nous serons avec vous , malgré la distance .
Famille Idoux

GONNET REGINE — Posté le 08-02-2024 à 18:00:01

Nous vous présentons nos sincères condoléances

Costa Francis Arlette — Posté le 08-02-2024 à 17:20:41

Toutes nos pensées vers vous sont tournées pour vous apporter un peu de réconfort dans l'épreuve que vous vivez. Sachez que dans le deuil vous n'êtes pas seuls puisque vous pouvez compter sur notre sincère amitié.

Veuillez accepter nos plus sincères condoléances.

Jacquet Michèle — Posté le 08-02-2024 à 13:56:42

Sincères condoléances.

salmon Colette — Posté le 08-02-2024 à 13:35:50

La disparition de Bernard me peine énormément. Je garde le souvenir Leclerc d un homme agréable et toujours prêt à se rendre disponible. À Claudine , ses enfants et sa famille , recevez mes plus sincères condoléances.

Peugniez Michaël et Martine — Posté le 08-02-2024 à 12:32:19

AUCUNE IMAGE

Sincères condoléances a toute votre famille en cette douloureuse épreuve.
Martine et Michaël

TORBUS JOCELYNE — Posté le 08-02-2024 à 09:09:37

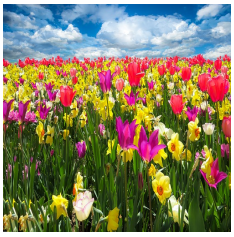

En ces moments difficiles, je vous présente mes sincères condoléances, bon courage a toute votre famille.

Montonati Serge	Posté le 08-02-2024 à 07:20:23
AUCUNE IMAGE	une pensée pour toi Claudine et pour toute ta famille Serge...

Montonati Serge	Posté le 08-02-2024 à 07:16:57
AUCUNE IMAGE	je te présente mes sincères condoléances Claudine pour ce moment douloureux une pensée aussi pour tes enfants et petits enfants Serge...