Registre à signatures

www.centre-funeraire-marchetti.fr

Tél. 03 23 84 21 21 - Fax. 03 23 84 21 20

Nous ne pouvons vous garantir l'exactitude des adresses email fournies.

ste des messages de condoléances pour Monsieur LETOURNEAU Denis

TRIQUENOT Serge et Jeannine — Posté le 10-04-2024 à 18:35:17

Nous vous adressons nos sincères condoléances

Vivien Christian — Posté le 09-04-2024 à 20:39:07

Reposes en paix Dénis.
Les étampois et etampoises ´n oublieront pas ta gentillesse et ton sens du service

Gaillard Cédric — Posté le 09-04-2024 à 12:22:20

AUCUNE IMAGE

Toutes nos condoléances courage à vous

Henocq Alain et Brigitte — Posté le 08-04-2024 à 19:30:18

Nous vous adressons nos sincères condoléances

DEFONTAINE CLAIRE — Posté le 06-04-2024 à 10:38:29

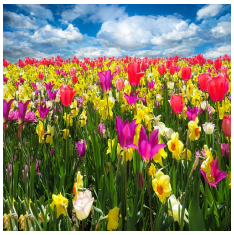

Ancienne instit à Etampes (tu te souviens de moi Benoit ?), j'avais régulièrement à l'époque (il y a 30 ans ?) des contacts avec Denis pour des petits bricolages dans la classe. Je garde le souvenir de quelqu'un de souriant, disponible et blagueur. On continuait à bavarder de temps en temps quand on se croisait. Il était fier de vous deux, Florian et Benoit. J'ai pensé à lui dimanche en voyant passer Florian lors des 24h de marche, loin de me douter que ses jours étaient comptés. Je pense bien à vous.

Mansuy Cédric — Posté le 06-04-2024 à 09:32:36

Nous vous présentons toutes nos condoléances.Nos pensées vous accompagnent.

GAILLARD JEAN-JACQUES — Posté le 05-04-2024 à 18:59:01

Nous vous prions d'accepter notre respectueuse sympathie.
Nous savons combien ce malheur vous atteint et tenons à ce que vous sachiez toute la part que nous prenons à votre douleur. l'ASSOCIATION AUX ANCIENS DES COOP le Président Mr Gaillard et les membres,toutes nos condoléances

vignotte gerard et viviane — Posté le 04-04-2024 à 10:51:01

Il n'y a pas de mots pour exprimer à quel point nous sommes affligés par la dure perte que vous vivez.

Nous espérons simplement que notre sympathie vous apportera un certain apaisement.

Brandao Angelo	Posté le 03-04-2024 à 16:23:59
	Toutes nos pensées vers vous sont tournées pour vous apporter un peu de réconfort dans l'épreuve que vous vivez. Sachez que dans le deuil vous n'êtes pas seuls puisque vous pouvez compter sur notre sincère amitié. Veuillez accepter nos plus sincères condoléances.